



Jaarnota Essent

In dit document ziet u een voorbeeld van een jaarnota van Essent. Bij alle termen en onderdelen die om uitleg vragen staat een cijfer genoteerd. Achterin dit document ziet u de uitleg van de termen en onderdelen.

Stel u wilt weten wat de term betekent waar het getal 7 voor staat. U kijkt dan achterin dit document bij de woordenlijst, waar achter het getal 7 de term staat beschreven.

Mocht u meer vragen over de jaarnota hebben dan mag u ons uiteraard bellen op 030 7009 727.



- 1 EAN-code elektriciteit
EAN-code gas
Leveringsadres
- 2 Klantnummer
Machtiging
Factuurdatum
Factuurnummer
- 3 Gebruikersnaam 'Mijn Essent'

Essent, Postbus 1484, 5200 BM 's-Hertogenbosch



Energie



Essent Retail Energie B.V.
www.essent.nl/rekening

Willemsplein 4
Postbus 1484
5200 BM 's-Hertogenbosch
IBAN NL32 ABNA 0242 2447 77
Incassant NL90223130416110000
KvK 13 04 16 11
BTW NL807370447B01

Beste

Op basis van deze jaarafrekening moet u een bedrag bijbetalen. Dit kan als gevolg van de weersomstandigheden in de afgerekende periode of door veranderingen in uw energieverbruik. Het is ook mogelijk dat u uw termijnbedrag tussentijds heeft verlaagd of dat wij uw eerste termijnbedrag te laag hebben berekend.

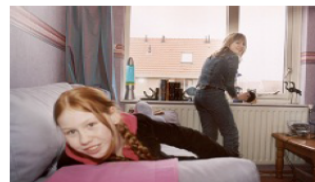

Jaarafrekening 2014/2015

		Jaartotalen excl. BTW
5.132 kWh	Elektriciteit (inclusief teruglevering)	361,60
894 m ³	Gas	347,77
	Netbeheerkosten	332,57
	Energiebelasting	464,89
	Opslag duurzame energie	21,16
	Service- en administratiekosten	30,29
	Kortingen	-26,00
Totaal werkelijke kosten, exclusief BTW		1.532,28
	Totaal werkelijke kosten, inclusief BTW (specificatie laatste blad)	1.854,07
	Af: In rekening gebrachte termijnbedragen (incl. BTW)	-1.853,00
	Door Essent te incasseren (incl. BTW)	€ 1,07

> Dit bedrag wordt omstreeks 08-08-2015 afgeschreven van rekeningnummer [redacted] en is exclusief achterstallige betalingen

4 Nieuw termijnbedrag 2015,

Uw verwacht jaarverbruik	Maandbedrag incl. BTW
5.106 kWh	36,77
933 m ³	36,10
	33,69
	47,42
	3,02

Nieuw termijnbedrag **€ 157,00**
(was: € 155)

> Dit termijnbedrag wordt maandelijks omstreeks de 6de dag van de maand per automatische incasso geïnd

> Termijnbedrag direct wijzigen?
Dit kan in Mijn Essent via www.essent.nl/termijnbedrag

> Uw gebruikersnaam voor Mijn Essent is



Deze informatie vindt u kosteloos en digitaal op
www.consumind.nl/energie/algemene-informatie/jaarnota

Aan deze informatie kunnen geen rechten worden ontleend. Onder voorbehoud van wijzigingen en typfouten.



3 Factuurdatum
Factuurnummer



Specificatie jaarafrekening

blad 2/3

Zie voor de verbruiken en meterstanden ook 'Uw verbruik'.

Gemiddelde eenheidsprijzen per periode
Alle bedragen exclusief BTW

€	361,60	Elektriciteit Essent Retail Energie B.V.		
		<i>Groene Stroom - ZekerheidsGarantie - 3 jaar</i>		
	138,35	Verbruik, daltarief 18-07-2014 t/m 19-07-2015	2.475 kWh	x € 0,0559
	188,38	Verbruik, normaal tarief 18-07-2014 t/m 19-07-2015	2.657 kWh	x € 0,0709
	11 34,87	Vaste leveringskosten 18-07-2014 t/m 19-07-2015	367 dagen	x € 0,0950
€	347,77	Gas Essent Retail Energie B.V.		
		<i>Gas - ZekerheidsGarantie - 3 jaar</i>		
	11 312,90	Verbruik 18-07-2014 t/m 19-07-2015	894 m ³	x € 0,3500
	34,87	Vaste leveringskosten 18-07-2014 t/m 19-07-2015	367 dagen	x € 0,0950
5 €	332,57	Netbeheerkosten Stedin Netbeheer B.V.		
		<i>Periodieke netbeheerkosten elektriciteit</i>		
	12 195,83	Capaciteit t/m 3 x 25A of t/m 1 x 80A 18-07-2014 t/m 19-07-2015	367 dagen	x € 0,5336
		<i>Periodieke netbeheerkosten gas</i>		
	12 136,74	Capaciteit t/m 10 m ³ /uur, stand. jaarv. tot 4.000 m ³ 18-07-2014 t/m 19-07-2015	367 dagen	x € 0,3726
6 €	464,89	Energiebelasting Belastingdienst (te innen door Essent Retail Energie B.V.)		
	611,23	Energiebelasting elektriciteit 18-07-2014 t/m 19-07-2015	5.132 kWh	x € 0,1191
	170,31	Energiebelasting gas 18-07-2014 t/m 19-07-2015	894 m ³	x € 0,1905
	13 -316,65	Vermindering energiebelasting 18-07-2014 t/m 19-07-2015	367 dagen	x € 0,8628
7 €	21,16	Opslag duurzame energie Belastingdienst (te innen door Essent Retail Energie B.V.)		
	15,46	Opslag duurzame energie elektriciteit 18-07-2014 t/m 19-07-2015	5.132 kWh	x € 0,0030
	5,70	Opslag duurzame energie gas 18-07-2014 t/m 19-07-2015	894 m ³	x € 0,0064
€	30,29	Service- en administratiekosten Essent Retail Energie B.V.		
	30,29	Verwerking betalingsverkeer 18-07-2014 t/m 19-07-2015	13	x € 2,3300
€	-26,00	Kortingen Essent Retail Energie B.V.		
	-26,00	Korting voor betalen via automatische incasso 18-07-2014 t/m 19-07-2015	13	x € 2,0000



Deze informatie vindt u kosteloos en digitaal op
www.consumind.nl/energie/algemene-informatie/jaarnota

Aan deze informatie kunnen geen rechten worden ontleend. Onder voorbehoud van wijzigingen en typfouten.



14 Uw verbruik

blad 3/3

Onderstaande verbruikstotalen worden gebruikt in de 'Specificatie jaarafrekening'

5.132 Levering elektriciteit, verbruik in kWh				16	Beginstand	Eindstand
	2.475	Daltelwerk	18-07-2014 t/m 19-07-2015		4.605 ¹⁾	7.080 ¹⁾
	2.657	Normaaltelwerk	18-07-2014 t/m 19-07-2015		5.447 ¹⁾	8.104 ¹⁾
0 Teruglevering elektriciteit, verbruik in kWh					Beginstand	Eindstand
	0	Tlv daltelwerk.	18-07-2014 t/m 19-07-2015		0 ¹⁾	0 ¹⁾
	0	Tlv normaaltelwerk	18-07-2014 t/m 19-07-2015		0 ¹⁾	0 ¹⁾
894 Levering gas, gecorrigeerd verbruik in m ³					Beginstand	Eindstand
(328)	325	Verbruik	18-07-2014 t/m 31-12-2014		1.348 ¹⁾	1.673 ¹⁾
	3	Correctiefactor gas	18-07-2014 t/m 31-12-2014		(0,01025 x 325 m ³) zie toelichting	
(566)	569	Verbruik	01-01-2015 t/m 19-07-2015		1.673 ¹⁾	2.242 ¹⁾
	-3	Correctiefactor gas	01-01-2015 t/m 19-07-2015		(-0,00583 x 569 m ³) zie toelichting	

¹⁾ Door uw leverancier Essent berekend ²⁾ Afgelezen van uw slimme meter

Verbruikshistorie

	2013/2014	2014/2015	Verwacht verbruik nieuwe periode
Elektriciteit (kWh)	5.251	5.108	5.106
Gas (m ³)	747	893	933

Uw verbruik is herrekend over een volledig jaar.

Gas is daarnaast gecorrigeerd met de correctiefactoren gas én herrekend naar een jaar met een normaal temperatuursverloop.

9 Eerder in rekening gebrachte termijnbedragen

€ 1.853,00 In rekening gebracht in verbruiksjaar 2014/2015 (incl. BTW)

aug.	sept.	okt.	nov.	dec.	jan.	febr.	maart	april	mei	juni	juli
148	155	155	155	155	155	155	155	155	155	155	155

Let op: Dit is geen betalingsoverzicht.

Voor in rekening gebrachte maar nog niet betaalde termijnbedragen blijft uw betalingsverplichting bestaan.

Specificatie BTW

Af te dragen door	Heffing over	BTW-bedrag
21% btw		
Essent Retail Energie B.V., Willemsplein 4, 's-Hertogenbosch, NL807370447B01	1.199,71	251,95
Stedin Netbeheer B.V., Blaak 8, Rotterdam, NL807517410B01	332,57	69,84
Totaal werkelijke kosten	€ 1.532,28	€ 321,79
Af: Btw van totaal in deze factuur verrekenende termijnbedragen		- 321,70
Btw in saldo jaarafrekening		0,09



Deze informatie vindt u kosteloos en digitaal op

www.consumind.nl/energie/algemene-informatie/jaarnota

Aan deze informatie kunnen geen rechten worden ontleend. Onder voorbehoud van wijzigingen en typfouten.



Uitleg termen

- 1 EAN Code**
De EAN code is een unieke code waarmee de energieleverancier en netbeheerder uw aansluiting kunnen herkennen.
- 2 Klantnummer**
Elke klant heeft een eigen klantnummer, waaraan de leverancier u herkent.
- 3 Factuurnummer**
Elke nota heeft een persoonlijke nummer, zodat deze makkelijk terug te vinden is. Dat is handig als u een specifieke vraag hebt over uw nota.
- 4 Nieuw termijnbedrag**
Het nieuwe termijnbedrag wordt geschat op basis van het verbruik van de afgelopen periode en de verwachte prijzen. Als u verwacht dat uw verbruik de komende periode aanmerkelijk zal wijzigen, dan raden wij u aan het termijnbedrag te laten aanpassen.
- 5 Netbeheerkosten**
Dit zijn de kosten voor uw aansluiting en het transport door de netbeheerder. De opbouw van deze kosten vindt u op de website van uw netbeheerder. Het bedrag wordt door de leverancier namens de netbeheerder bij u in rekening gebracht. Wie uw netbeheerder is, is op de nota aangegeven.
- 6 Energiebelasting**
De overheid heft per kWh en m³ energiebelasting, een heffing op elektriciteit en aardgas, ingevoerd om verbruikers te stimuleren zuinig en bewust met energie om te gaan. Dit wordt door de energieleverancier afgedragen aan de Belastingdienst. Energiebelasting valt samen met Opslag Duurzame Energie onder de term overheidsheffingen.
- 7 Opslag Duurzame Energie**
De overheid heft per kWh en m³ Opslag Duurzame Energie, een opslag op elektriciteit en gas, ingevoerd om de uitgaven ter stimuleren van duurzame energie te dekken. Dit wordt door de energieleverancier afgedragen aan de Belastingdienst. Opslag Duurzame Energie valt samen met energiebelasting onder de term overheidsheffingen.
- 8 Totaal werkelijke kosten**
Dit zijn de totale kosten voor de hoeveelheid gas en stroom die u heeft verbruikt, inclusief overheidsheffingen, vermindering energiebelasting, netbeheerkosten, vaste leveringskosten en btw.
- 9 In rekening gebrachte termijnbedragen**
Dit zijn de opgetelde termijnbedragen, die u maandelijks al heeft betaald aan de energieleverancier voor de levering van gas en stroom.
- 10 Te verrekenen bedrag**
Als u minder heeft betaald aan termijnbedragen dan dat u daadwerkelijk heeft verbruikt, dan moet u bijbetalen aan de leverancier.
- 11 Vaste leveringskosten**
Aan de energieleverancier betaalt u deze kosten ongeacht de hoogte van uw verbruik, ook wel vastrecht genoemd. De vaste leveringskosten betaalt u voor de administratieve handelingen, zoals het versturen van de nota's en de verwerking van de betalingen. De hoogte hiervan verschilt per energieleverancier en per contractvorm.



Deze informatie vindt u kosteloos en digitaal op

www.consumind.nl/energie/algemene-informatie/jaarnota

Aan deze informatie kunnen geen rechten worden ontleend. Onder voorbehoud van wijzigingen en typfouten.



12 Capaciteitstarief

Per aansluiting, dus voor stroom en gas, betaalt u een vast bedrag voor de capaciteit die de meter aankan. Hoe hoger de capaciteit van uw meter, hoe hoger de kosten. De meeste huishoudens hebben een 3x 25 ampère aansluiting voor stroom en een G4 of G6 aansluiting voor gas. Indien u een grotere aansluiting hebt, betaalt u meer voor de netbeheerkosten.

13 Vermindering energiebelasting

Elk huishouden heeft een bepaalde hoeveelheid gas en elektriciteit minimaal nodig, hierover hoeft u geen belasting te betalen. De energiebelasting wordt daarom verminderd met een vast bedrag per elektriciteitsaansluiting per jaar.

14 Verbruik

Het verbruik is het aantal kubieke meters gas (m³) en het aantal kilowattuur (kWh) dat u heeft verbruikt.

15 Correctiefactoren gas

De meterstand op uw gasmeter wordt achteraf gecorrigeerd voor calorische waarde en (eventueel) voor temperatuur en hoogteligging:

- De calorische waarde is de hoeveelheid energie in een kubieke meter (m³) aardgas. De netbeheerder van het landelijk gastransportnet stelt maandelijks de calorische waarde van het geleverde gas vast.
- Het volume van het geleverde gas is afhankelijk van de temperatuur in uw gasmeter. Indien uw meter niet corrigeert voor de temperatuur van het geleverde gas corrigeert de energieleverancier het met een standaardfactor.
- Het volume van het geleverde gas is afhankelijk van de hoogteligging van uw gasmeter. Afhankelijk van de hoogte boven NAP corrigeert uw energieleverancier het met een standaardfactor.

Wanneer er sprake is van een van de bovenstaande correcties wordt deze verrekend via aanpassing van de gemeten hoeveelheid.

16 Meterstanden

Dit zijn de begin- en eindstanden die de energieleverancier heeft gebruikt om uw verbruik in de afgelopen periode te berekenen. Deze hebben ze van u ontvangen of rechtstreeks via uw slimme meter ontvangen. Mocht dat niet gelukt zijn dan is er sprake van een schatting en wordt dit aangegeven.



Deze informatie vindt u kosteloos en digitaal op

www.consumind.nl/energie/algemene-informatie/jaarnota

Aan deze informatie kunnen geen rechten worden ontleend. Onder voorbehoud van wijzigingen en typfouten.